

Gasversorgung Main-Kinzig GmbH

Gasversorgung Main-Kinzig GmbH · Postfach 12 46 · 63552 Gelnhausen

Herr
Max Mustermann
Musterstraße 10
10101 Musterstadt

Verbrauchsstelle
Musterstraße 10
10101 Musterstadt

Rechnungsnummer	Rechnungsdatum	Seite
JA24-000123	31.01.2025	1

Fälligkeitsdatum	Kunden-/Verbrauchsstellen-Nr.
07.02.2025	12345 / 678901

▲ Diese Daten bitte bei jeder Rückfrage angeben ▲

Ihr abgerechneter Tarif
!MAINKINZIGGAS

Arbeitspreis	Grundpreis
12,00 Ct/kWh (brutto)	17,54 €/Monat (brutto)

Für Rückfragen stehen wir Ihnen gern zur Verfügung.

Abteilung: Service-Center
Telefon: 08000 605 605
Telefax: 06051 8233 488
E-Mail: service@mainkinziggas.de

Jahresverbrauchsabrechnung 2024

Sehr geehrter Herr Max Mustermann,

Sie setzen auf die sichere und zuverlässige Energieversorgung durch mainkinzigGas. Unsere Versorgungsleistung im Zeitraum vom 01.01.24 bis 31.12.24 wie folgt in Rechnung.

Verbrauchsart	Verbrauch	Vorjahresverbrauch	Betrag €
Gas	19.797 kWh	23.766 kWh	2.585,97
01.01.24 - 31.12.24	366 Tage	365 Tage	
Treuerabatt Grundpreis			-21,06
Einmaliger Treuebonus			-50,00
Gesamtbetrag			2.514,91
abzügl. geleisteter Zahlungen bis 29.01.2025			-3.256,00
Guthaben			741,09

Das ausgewiesene Guthaben wird Ihnen zum 07.02.25 auf Ihre IBAN-Nr. DE35 10 1010 1010 XXXXXXXX10 bei der Kreissparkasse Gelnhausen (BIC ABCDEFG1HJK) überwiesen (Mandatsreferenz: SEPA-MKG-000000) Diese Bankverbindung ist für die Überweisung von Abschlägen zu den genannten Fälligkeitsterminen genutzt. Unsere Gläubiger-ID ist die DE57ZZZ00000148711.

Ihr neuer Abschlag

Verbrauchsart	Netto Betrag	Umsatzsteuer	Brutto Betrag
Gas	205,04 €	19 %	244,00 €

Fälligkeiten Abschlag

1. 28.02.2025	4. 30.05.2025	7. 29.08.2025	10. 30.12.2025
2. 31.03.2025	5. 30.06.2025	8. 30.09.2025	11. 30.12.2025
3. 30.04.2025	6. 31.07.2025	9. 31.10.2025	

Freundliche Grüße

Gasversorgung Main-Kinzig GmbH

Ihre Abschlagsbeträge sind zu diesen Terminen fällig.

Bei Schriftverkehr und telefonischem Kontakt bitte stets angeben.

Ihr Vorjahresverbrauch! Vergleichen Sie, ob Sie mehr oder weniger verbraucht haben.

Ihr Rechnungsbetrag für den Jahresverbrauch 2024

Guthaben werden überwiesen. Forderungen müssen zum Fälligkeitstermin beglichen werden.

Ihr neuer Abschlagsbetrag inklusive Mehrwertsteuer.

(Diese Daten bitte bei jeder Rückfrage angeben)

Ihr Verbrauch lt. vorliegender Abrechnung:

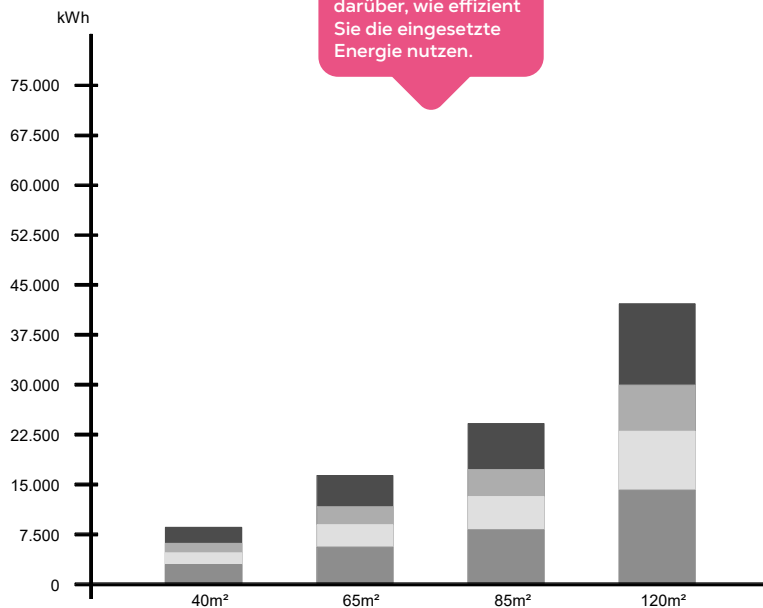
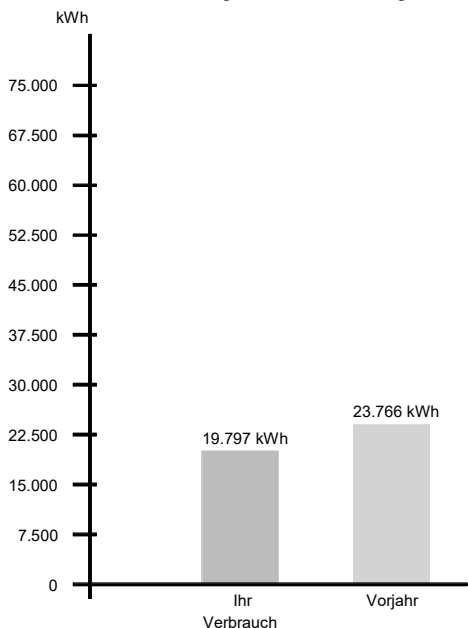

Der Gasvergleich gibt einen Anhaltspunkt darüber, wie effizient Sie die eingesetzte Energie nutzen.

	40 m ²	65 m ²	85 m ²	120 m ²
Effizienz-Potential deutlich	8.400 kWh/a	16.200 kWh/a	24.000 kWh/a	42.000 kWh/a
Effizienz-Potential möglich	6.000 kWh/a	11.500 kWh/a	17.000 kWh/a	29.800 kWh/a
Gute Effizienz	4.500 kWh/a	8.800 kWh/a	13.000 kWh/a	22.800 kWh/a
Beste Effizienz	2.800 kWh/a	5.400 kWh/a	8.000 kWh/a	14.400 kWh/a

Bitte beachten Sie, dass dies eine durchschnittliche Betrachtung darstellt. Jedes Haus ist unterschiedlich gebaut und saniert. Entsprechend ergibt sich auch ein individueller Energiebedarf.

Glossar

Abschlag	Teilzahlung bzw. Anzahlung auf die bereits geleisteten Energielieferungen; Die Höhe des Abschlages orientiert sich an dem zu erwartenden Energieverbrauch.
CO2-Preis	Der CO2-Preis bildet die Kosten für den Erwerb von CO2-Emissionshandelszertifikaten im nationalen Emissionshandel nach BEHG ab.
Grundpreis	Preis für Leistungen, die unabhängig vom Energieverbrauch entstehen.
Konzessionsabgabe	Entgelt an die Kommune für die Mitbenutzung von öffentlichen Verkehrswegen durch Versorgungsleitungen.
Leistungspreis	Für die in Anspruch genommene Leistung in Kilowatt (kW) wird je nach Vereinbarung ein Leistungspreis in Rechnung gestellt.
Lieferstelle (Marktlokation)	Ort, an dem die Energielieferung erbracht wird.
Identifikationsnummer der Marktlokation (MaLo – ID)	dient der eindeutigen Identifizierung einer Verbrauchsstelle, Wohnung oder Einspeisestelle.
Identifikationsnummer der Messlokation	dient der eindeutigen Identifizierung der Messeinrichtung.
Messstellenbetrieb	umfasst Einbau, Betrieb und Wartung von Messeinrichtungen, die Ab- und Auslesung der Messeinrichtung sowie die Weitergabe der Daten an die Berechtigten.
Netzentgelte	Entgelte für den Transport und die Verteilung der Energie sowie die damit verbundenen Dienstleistungen; bestimmte staatliche Abgaben werden mit den Netzentgelten erhoben.
Energiesteuer (Erdgassteuer)	eine durch das Energiesteuergesetz geregelte Steuer auf den Energieverbrauch.
Thermische Gasabrechnung	Bei Erdgas wird das Volumen in Kubikmetern (m ³) gemessen. Dieses wird in Kilowattstunden (kWh) umgerechnet, damit die Energiemenge ohne den Einfluss von Druck und Temperatur abgerechnet werden kann. Dazu wird nach eichrechtlich anerkannten Regeln der Verbrauch in m ³ mit der Zustandszahl z (z-Zahl) und dem Brennwert multipliziert.
Verbrauch / Thermische Energie	ist die in der entnommenen Gasmenge enthaltene Energie; er wird am Gaszähler in Kubikmeter (m ³) gemessen und für die Abrechnung in Kilowattstunden (kWh) umgerechnet. Er ergibt sich durch die Multiplikation des gemessenen Verbrauchswertes in m ³ mit der Zustandszahl und dem Brennwert.
Verbrauch (kWh)	in Anspruch genommene Arbeit; wird in Kilowattstunden (kWh) ausgewiesen.
Verbrauchs- / Arbeitspreis	bezeichnet den Preis für eine in Anspruch genommene Kilowattstunde Energie.
Brennwert	zeigt an, wie viel Energie im Erdgas auf Grund der chemischen Zusammensetzung enthalten ist.
Zustandszahl (z-Zahl)	Korrekturfaktor, mit dem der Einfluss von Druck und Temperatur auf den Energieinhalt des Gasvolumens aufgehoben wird.
SLP-Bilanzierungsumlage	Zur Deckung des zu erwartenden Fehlbetrages aus dem Einsatz von Regel- und Ausgleichsenergie wird gemäß GaBi Gas 2.0 u.a. eine SLP-Bilanzierungsumlage erhoben.
Speicherumlage	Hintergrund der Erhebung ist das novellierte Energiewirtschaftsgesetz, das Füllstandvorgaben für Gasspeicheranlagen vorsieht.

(Diese Daten bitte bei jeder Rückfrage angeben)

Ort, an dem die Energielieferung erbracht wird. Dient der eindeutigen Identifizierung einer Verbrauchsstelle, Wohnung oder Einspeisestelle

Dient der eindeutigen Identifizierung der Messeinrichtung

Mit dem Brennwert und der Z-Zahl (=Zustandszahl) wird der Verbrauch von m³ in kWh umgerechnet.

Gas Verbrauchsermittlung **Gesamtabrechnungszeitraum vom 01.01.24 bis 31.12.24**

Zähler-Nr.: 10101010	Marktllokation: 10101010101	ILN: 1010101010101
MSB-Name: Main-Kinzig Netzdienste GmbH	MSB/GLN: 1010101010101	Messlokation: DE101010101011010101010101

Datum	Ablesekennung	Zählerstand		Differenz	Brennwert	Z-Zahl	Verbrauch
von - bis		alt	neu				
01.01.24 - 23.11.24	1/13/26	26.198 m ³	27.623 m ³	1.425 m ³	11,514 kWh/m ³	0,9541	15.654 kWh
24.11.24 - 31.12.24	1/12/25	27.623 m ³	28.002 m ³	379 m ³	11,457 kWh/m ³	0,9541	4.143 kWh

Gesamt Gas **19.797 kWh**

Geringfügige Rundung
 Erdgasabrechnung nach
 Die Erdgasabrechnung
 DVGW-Arbeitsblatt G

Die Ablesekennung gibt Aufschluss über die Art der Ablesung. Siehe Legende Ablesekennung

Hier finden Sie Ihre Zählerstände zum 01.01.2024 sowie zum 31.12.2024 und weitere Abgrenzungen.

Ihr Gesamtgasverbrauch im Jahr 2024

Die Ermittlung der Zustandszahl des Umrechnungsfaktors entnehmen Sie bitte der Internetseite Ihres Netzbetreibers.

Legende Ablesekennung

Ablesehinweis	Wertart	Ablesegrund
1 Ermittlung durch Netzbetreiber	12 Ersatzwert - geschätzt, veranschlagt	25 Turnusablesung
	13 Wert aus Kundenselbstablesung	26 Zwischenablesung (z.B. Tarifwechsel)

Gas Entgeltermittlung **Gesamtabrechnungszeitraum vom 01.01.24 bis 31.12.24**

Verbrauchszeitraum	Verbrauch	Einzelpreis netto	Gesamtpreis netto €	
MAINKINZIGGAS				
01.01.24 - 31.03.24	Grundpreis bis 50.000 kWh	91 Tage	16,39 €/Monat	49,17
01.01.24 - 31.03.24	Arbeitspreis bis 50.000 kWh	8.086 kWh	9,6610 Ct/kWh	781,19
01.01.24 - 31.03.24	Energiesteuer (Erdgas)	8.086 kWh	0,550 Ct/kWh	44,47
01.01.24 - 31.03.24	Gas CO2 Abgabe	8.086 kWh	0,8163 Ct/kWh	66,01
01.01.24 - 31.03.24	Gasspeicherungumlage	8.086 kWh	0,1860 Ct/kWh	15,04
01.04.24 - 31.12.24	Grundpreis bis 50.000 kWh	275 Tage	14,739 €/Monat	132,66
01.04.24 - 31.12.24	Arbeitspreis bis 50.000 kWh	11.711 kWh	10,0840 Ct/kWh	1.180,93
Treuerabatt auf Grundpreis				
31.03.24	Bonus bei Jahresverbrauch <=50000 drittes Jahr	91 Tage	-1,6390 €	-4,92
31.12.24	Bonus bei Jahresverbrauch <=50000 drittes Jahr	275 Tage	-1,4739 €	-13,27
Einmaliger Treuebonus				
31.12.24	Einmaliger Treuebonus	366 Tage	-42,02 €	-42,02
Gesamt Gas				2.209,26
			7%	66,57
			19%	239,08
			Bruttobetrag	2.514,91

(Diese Daten bitte bei jeder Rückfrage angeben)

Bundesstelle für Energieeffizienz:

Informationen zu Anbietern von wirksamen Maßnahmen zur Energieeffizienzverbesserung und Energieeinsparung sowie ihren Angeboten finden Sie auf einer bei der Bundesstelle für Energieeffizienz (BfEE) öffentlich geführten Anbieterliste unter www.bfee-online.de.

Energieeinsparung:

Informationen zu Maßnahmen zur Steigerung der Energieeffizienz und der Energieeinsparung mit Vergleichswerten zum Energieverbrauch sowie Kontaktmöglichkeiten zu Verbraucherorganisationen, Energieagenturen oder ähnlichen Einrichtungen erhalten Sie auf folgender Internetseite:

www.ganz-einfach-energiesparen.de.

Vertragsgrundlagen:

Für den Bezug von Erdgas sind neben der Verordnung über Allgemeine Bedingungen für die Grundversorgung von Haushaltskunden und die Ersatzversorgung mit Gas aus dem Niederdrucknetz (Gasgrundversorgungsverordnung – GasGVV) und den Ergänzenden Bedingungen der Gasversorgung Main-Kinzig GmbH die abgeschlossenen Sonderverträge und Sonderregelungen verbindlich. Die Abrechnung im Rahmen der Grundversorgung erfolgt in unserem Tarif „Grundversorgung“.

Im Fall eines Lieferantenwechsels ist dieser für Sie kostenfrei und innerhalb der vertraglichen und gesetzlichen Fristen möglich.

Bitte vergessen Sie nicht, die An- und Abmeldung Ihrer Verbrauchsstelle bei einem Umzug vorzunehmen. Wir machen Sie darauf aufmerksam, dass Sie bei versäumter Kündigung für die Bezahlung des weiteren Verbrauchs haften. Die Beträge werden zu den angegebenen Fälligkeitsterminen entweder von Ihrem Konto abgebucht oder bei Barzahlung unaufgefordert fällig. Die Beträge müssen für uns porto- und gebührenfrei entrichtet sein. Zahlungsrückstände werden nach Ablauf der genannten Frist bzw. der Fälligkeitstermine kostenpflichtig gemahnt. Ist die Mahnung erfolglos geblieben, so kann die Energielieferung eingestellt werden. Sie wird erst nach der Bezahlung der Rückstände wieder aufgenommen. Gerichtsstand ist Gelnhausen.

Die im Zusammenhang mit dem zwischen Ihnen und uns bestehenden Vertragsverhältnissen anfallenden Daten werden von uns zum Zwecke der Datenverarbeitung gespeichert.

Steuerbegünstigtes Energieerzeugnis! Darf nicht als Kraftstoff verwendet werden, es sei denn, eine solche Verwendung ist nach dem Energiesteuergesetz oder der Energiesteuer-Durchführungsverordnung zulässig. Jede andere Verwendung als Kraftstoff hat steuer- und strafrechtliche Folgen! In Zweifelsfällen wenden Sie sich bitte an Ihr zuständiges Hauptzollamt.

Verbraucherservice:

Wir möchten, dass Sie mit unserem Service jederzeit zufrieden sind. Sollte dies einmal nicht der Fall sein, informieren Sie bitte umgehend unsere Beschwerdestelle:

Gasversorgung Main-Kinzig GmbH,
Rudolf-Diesel-Straße 1, 63571 Gelnhausen,
Tel.: 06051/8233 833 von Montag bis Freitag
von 8:00 bis 16:00 Uhr oder

per E-Mail an: verbraucherservice@mainkinziggas.de.

Wir werden das Problem so schnell wie möglich beheben und garantieren Ihnen innerhalb von vier Wochen eine Antwort. Können wir der Beschwerde nicht abhelfen, dann werden wir die Gründe in Textform darlegen. Für den Fall, dass wir der Beschwerde nicht abhelfen konnten, können Sie als Verbraucher im Sinne des § 13 BGB einen Antrag auf Einleitung eines Schlichtungsverfahrens bei der „Schlichtungsstelle Energie e.V.“

Friedrichstraße 133, 10117 Berlin, Tel.: 030-2757240-0,

www.schlichtungsstelle-energie.de einreichen.

Wir verpflichten uns zur Teilnahme an einem solchen Verfahren. Ferner haben Sie die Möglichkeit, den Verbraucherservice der Bundesnetzagentur

Postfach 8001, 53105 Bonn, Tel.: 030-22480-500,

E-Mail: verbraucher-service-energie@bnetza.de zu kontaktieren. Dieser informiert über Ihre Rechte als Haushaltskunde.

Hinweis:

Durch das Kohlendioxidkostenaufteilungsgesetz können gemäß den Regelungen in § 6 Absatz 2 und § 8 Absatz 2 dem Mieter Erstattungsansprüche gegenüber dem Vermieter entstehen.

Unterjährige Abrechnung:

Der Grundpreis beinhaltet eine jährliche Abrechnung in einem zeitlichen Abstand von ca. 12 Monaten. Für jede weitere Abrechnung gemäß § 40 Abs. 2 Satz 2 EnWG ist eine gesonderte Vereinbarung mit mainkinzigGas notwendig. Der Grundpreis erhöht sich dann um 24,00 € (brutto) für jede weitere Abrechnung. Bitte beachten Sie, dass ein kürzerer Abrechnungsturnus in Monaten mit höherem Verbrauch zu deutlich höheren Abschlagszahlungen führt.

Haftungsfragen:

Ansprüche wegen Versorgungsstörungen im Sinne des § 6 Abs. 3 Satz 1 der Gasgrundversorgungsverordnung können Sie gegen den Netzbetreiber geltend machen. Wir haften nach den gesetzlichen Bestimmungen.

Kontakt:

Ihre Fragen zu unseren Erdgasprodukten beantworten wir gerne bei der mainkinzigGas Service-Nummer 08000 605 605. Dort erreichen Sie Montag bis Freitag von 8:00 bis 16:00 Uhr einen kompetenten Ansprechpartner.

(Diese Daten bitte bei jeder Rückfrage angeben)

Steuerliche Bewertung

Marktlotation	Besteuerungsart	Besteuerungsgrundlage
51608412444	Vollbesteuerung	Regelsteuersatz

Der USt.-Nachweis ist besonders für Gewerbebetriebe wichtig.

Umsatzsteuernachweis

Umsatzsteuer	Abrechnung		Angeforderte Abschlagsbeträge		USt. Differenz
	%	Netto EUR	USt. EUR	Netto EUR	
7	950,96	66,57	553,28	38,72	27,85
19	1.258,30	239,08	2.238,66	425,34	-186,26
Gesamt	2.209,26	305,65	2.791,94	464,06	-158,41

Kostenbestandteile der aktuellen Rechnung

Datum	Marktlotation	Kostenbestandteil	Preis	Zusammenfassung der enthaltenen staatlichen Umlagen	€
von - bis					
Gas					
01.01.24 - 31.03.24	10101010101	EnergieSteuerVoll	0,55 Ct/kWh		47,58
01.01.24 - 31.03.24	10101010101	CO2 Umlage	0,8163 Ct/kWh		70,63
01.01.24 - 31.03.24	10101010101	Speicherumlage	0,186 Ct/kWh		16,09
01.04.24 - 31.12.24	10101010101	EnergieSteuerVoll	0,55 Ct/kWh		76,66
01.04.24 - 31.12.24	10101010101	CO2 Umlage	0,8163 Ct/kWh		113,76
01.04.24 - 30.06.24	10101010101	Speicherumlage	0,186 Ct/kWh		7,65
01.07.24 - 31.12.24	10101010101	Speicherumlage	0,25 Ct/kWh		24,56
Gas Netznutzung					
01.01.24 - 31.12.24	10101010101	AP-Netz-Allgemein	1,65 Ct/kWh		353,47
01.01.24 - 31.12.24	10101010101	MSB kME Allgemein	8,25 €/Jahr		8,90
01.01.24 - 31.12.24	10101010101	GP-Netz-Allgemein	40,10 €/Jahr		43,28
01.01.24 - 31.12.24	10101010101	MDL	1,95 €/Jahr		2,10
01.01.24 - 31.12.24	10101010101	KA im MKN Netz	0,03 Ct/kWh		6,42

Zukünftige Preisbestandteile

Datum	Marktlotation	Kostenbestandteil	Preis	Zusammenfassung der enthaltenen Netzentgelte
von - bis				
Gas				
01.01.25 - 31.12.25	10101010101	EnergieSteuerVoll	0,55 Ct/kWh	
01.01.25 - 31.12.25	10101010101	CO2 Umlage	0,9975 Ct/kWh	
01.01.25 - 31.12.25	10101010101	Speicherumlage	0,299 Ct/kWh	
Gas Netznutzung				
01.01.25 - 31.12.25	10101010101	AP-Netz-Allgemein	2,299 Ct/kWh	
01.01.25 - 31.12.25	10101010101	MSB kME Allgemein	8,25 €/Jahr	
01.01.25 - 31.12.25	10101010101	GP-Netz-Allgemein	55,63 €/Jahr	
01.01.25 - 31.12.25	10101010101	MDL	1,95 €/Jahr	
01.01.25 - 31.12.25	10101010101	KA im MKN Netz	0,03 Ct/kWh	

(Diese Daten bitte bei jeder Rückfrage angeben)

Die Aufteilung Ihrer CO₂ Kosten zur Abrechnung zwischen Vermieter und Mieter

CO2-Kostenaufteilungsgesetz

Versorgungsart	Datum	Brennstoffmenge	Emissionsfaktor	Brennstoffemissionen	Kosten €
	von - bis	Heizwertbezogen	Heizwertbezogen		
Gas	01.01.24 - 31.03.24	8.086 kWh	0,18139 kg/kWh	1.466 Kg	70,63
		7.301 kWh	0,20088 kg/kWh		
Gas	01.04.24 - 30.06.24	3.458 kWh	0,18139 kg/kWh	627 Kg	33,59
		3.122 kWh	0,20088 kg/kWh		
Gas	01.07.24 - 23.11.24	4.110 kWh	0,18139 kg/kWh	745 Kg	39,92
		3.711 kWh	0,20088 kg/kWh		
Gas	24.11.24 - 31.12.24	4.143 kWh	0,18139 kg/kWh	751 Kg	40,25
		3.741 kWh	0,20088 kg/kWh		

Messlokation	Kündigung möglich zum	Kündigung spätestens am	Vertragslaufzeit	Vertragsverlängerung
DE101010101010110101010101010101	28.02.25	31.01.25	18 Monate	1 Monat